

REGIÃO DO ALENTEJO

RETRATO ECONÓMICO E COMERCIAL



A região do Alentejo representa 6,4% da economia nacional. Concentra uma importante fatia da atividade (30%) da agricultura nacional. Destaca-se por ser a única do país que regista um *superavit* na sua balança comercial, refletindo o significativo excedente ao nível do comércio com as restantes regiões.

Setores que mais exportam

Classe de produtos, valores em milhões de euros

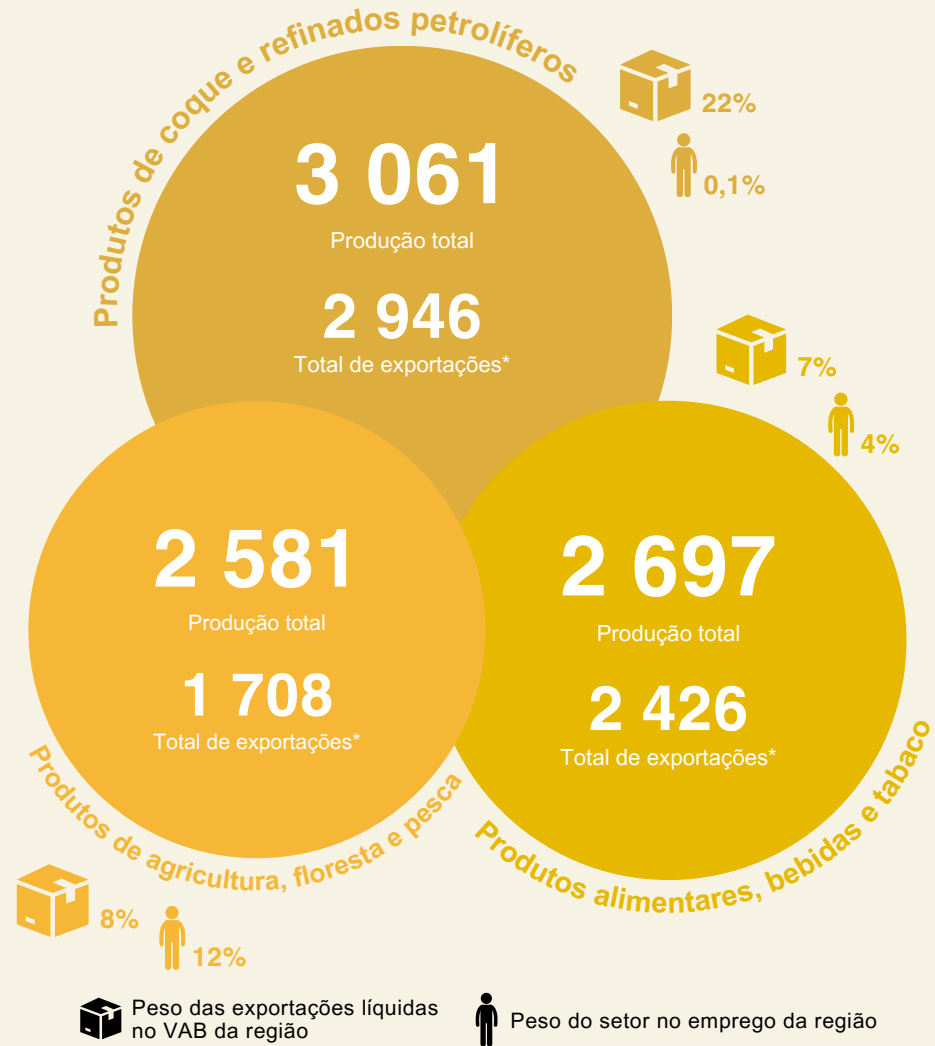

Principais indicadores



6%

Peso do Alentejo na economia nacional (PIB)



30%

Peso da região na agricultura, produção animal, caça, floresta e pesca a nível nacional (VAB)



7%

Peso da região na indústria extrativa e transformadora a nível nacional (VAB)

Balança comercial

Valores em milhões de euros

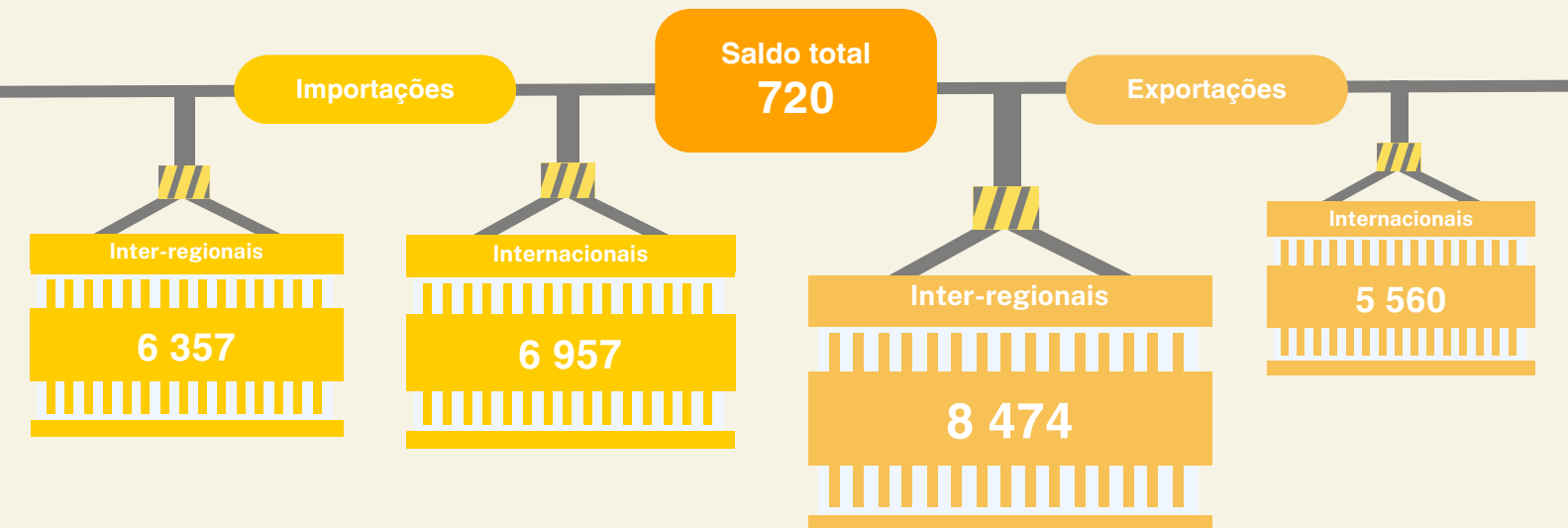

Legenda: PIB (Produto Interno Bruto) / VAB (Valor Acrescentado Bruto) / *Exportações inter-regionais e internacionais.

Nota: A balança comercial não inclui consumo final de não residentes no território nacional e de residentes no estrangeiro.



Comércio inter-regional

Valores em milhões de euros

Excluindo as compras e vendas fora de Portugal, estes são os produtos mais importados e exportados pela região do Alentejo. Os produtos alimentares e bebidas são o grupo mais exportado e importado, seguidos de perto pelos refinados petrolíferos, oriundos da refinaria de Sines. Os produtos da agricultura, floresta e pesca surgem destacados no terceiro lugar ao nível das vendas às restantes regiões portuguesas.



TOP 10 PRODUTOS IMPORTADOS

-  **Produtos alimentares, bebidas e tabaco:** 1 036,6
-  **Eletricidade, gás, vapor e ar frio:** 889,7
-  **Serviços financeiros e de seguros:** 615,1
-  **Vendas por grosso e a retalho; reparação de veículos e motocicletas:** 380,5
-  **Transporte e armazenagem:** 325,2
-  **Produtos da agricultura, floresta e pesca:** 291,2
-  **Produtos de madeira e pasta de papel:** 255,1
-  **Serviços jurídicos, de contabilidade:** 251,5
-  **Alojamento e restauração:** 239,6
-  **Telecomunicações:** 236,7

TOP 10 PRODUTOS EXPORTADOS

-  **Produtos alimentares, bebidas e tabaco:** 1 660,0
-  **Produtos de coque e refinados petrolíferos:** 1 376,0
-  **Produtos da agricultura, floresta e pesca:** 1 361,0
-  **Eletricidade, gás, vapor e ar frio:** 1 155,6
-  **Alojamento e restauração:** 452,0
-  **Transporte e armazenagem:** 446,9
-  **Produtos químicos e fibras artificiais e sintéticas:** 277,8
-  **Serviços financeiros e de seguros:** 205,9
-  **Produtos de madeira e pasta de papel:** 197,9
-  **Produtos de borracha e plástico:** 174,7

Projeto: Ferramenta da análise de impactos económicos à escala regional.

Fontes: Relatório de Comércio Inter-regional, 2023, PlanAPP - FEUC/CeBER (estimativa) e INE (estatísticas).

Nota: À exceção dos “principais indicadores”, relativos a 2021, todos os restantes números foram estimados no âmbito do desenvolvimento do modelo PReMMIA e do Relatório de Comércio Inter-regional, tendo como ano de referência 2017.